



**EDUCACIÓN**  
SECRETARÍA DE EDUCACIÓN PÚBLICA



Instituto Politécnico Nacional  
"La Técnica al Servicio de la Patria"



**COFAA**  
COMISIÓN DE OPERACIÓN Y FOMENTO  
DE ACTIVIDADES ACADÉMICAS DEL  
INSTITUTO POLITÉCNICO NACIONAL

Dirección Técnica y de Promoción  
Departamento de Apoyos y Becas  
Sistema de Becas por Exclusividad (SIBE)

RESULTADOS FINALES DE LA EVALUACIÓN

# SISTEMA DE BECAS POR EXCLUSIVIDAD (SIBE)

EVALUACIÓN 2024. RESULTADOS CORRESPONDIENTES  
AL EJERCICIO ENERO 2024-DICIEMBRE 2025.

Segunda Reunión Ordinaria  
Junio 19 de 2024



## ÍNDICE

- ◇ PRESENTACIÓN 2
- ◇ INFORME DE RESULTADOS DE APELACIÓN 3
- ◇ RESUMEN POR ÁREA DE CONOCIMIENTO, NIVEL DE BECA,  
TOTAL EVALUADO, ACEPTADOS Y DENEGADOS. 4
- ◇ TOTAL EVALUADO: ACEPTADOS Y DENEGADOS. 5
- ◇ ACEPTADOS: PARTICIPACIÓN POR ÁREA DE CONOCIMIENTO. 6
- ◇ ACEPTADOS: DISTRIBUCIÓN DEL NIVEL DE BECA. 7
- ◇ ACEPTADOS POR NIVEL EDUCATIVO Y POR DEPENDENCIA POLITÉCNICA. 8
- ◇ PARTICIPACIÓN POR NIVEL EDUCATIVO. 11
- ◇ RELACIÓN DE SOLICITANTES POR DEPENDENCIA POLITÉCNICA.

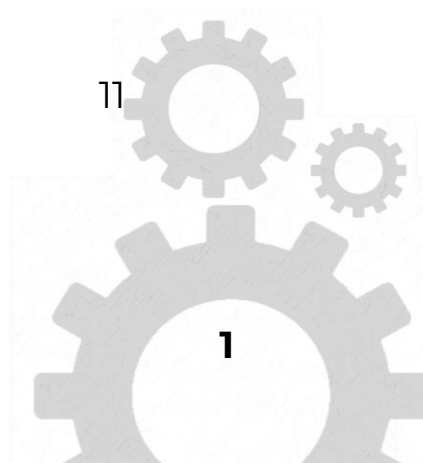



## PRESENTACIÓN

Se somete a la consideración del Consejo Académico del Sistema de Becas por Exclusividad (SIBE) los resultados de la evaluación 2024 de **178 solicitudes de apelación** (ejercicio enero de 2024 - diciembre de 2025) para permanecer con la beca del Sistema de Becas por Exclusividad que administra la COFAA.

Este informe de resultados corresponde a la evaluación realizada en el **proceso de apelación**. De tal modo que, el número total de becarios que aquí se informan como aceptados es de **556 y 11** rechazados, cifra con la cual cierra el proceso de evaluación **2024-2025**.

Con la aprobación de este resultado, el Consejo autoriza el pago de la beca a los profesores, que se realizará, **de acuerdo a la disposición de la Tesorería de la Federación**. Con esto se da cumplimiento al compromiso de evaluar las solicitudes con oportunidad y de acuerdo con los tiempos establecidos en el cronograma de actividades.



## Informe de resultados del proceso de apelación para el periodo 2024-2025

Solicitudes recibidas en apelación:
<b>178</b>

Solicitudes que no cambiaron de nivel:
<b>28</b>

Solicitudes rechazadas en apelación que no obtuvieron nivel:
<b>2</b>

Solicitudes que obtuvieron nivel en apelación:	
Nivel	
I	7
II	4
III	12
IV	26
V	10
TOTAL	<b>59</b>

Cambios de nivel:	
Nivel	
I-II	8
I-III	5
I-IV	3
I-V	0
II-III	14
II-IV	6
II-V	0
III-IV	30
III-V	0
IV-V	23
Total	<b>89</b>

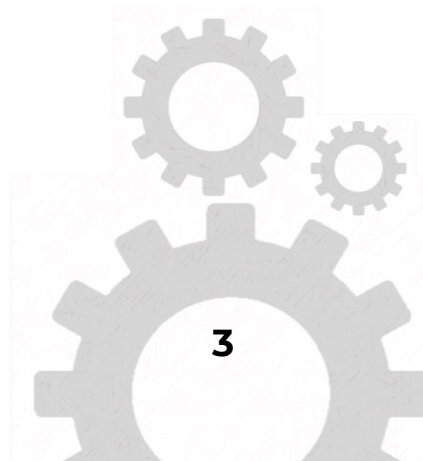



## RESUMEN POR ÁREA DE CONOCIMIENTO, NIVEL DE BECA, TOTAL DE CASOS EVALUADOS, ACEPTADOS Y DENEGADOS

NIVEL DE BECA	ÁREA DE CONOCIMIENTO				Total
	ICFM	CSyA	INTER	CMB	
I	11	2	7	1	<b>21</b>
II	16	3	7	6	<b>32</b>
III	31	7	39	11	<b>88</b>
IV	88	30	140	58	<b>316</b>
V	39	1	28	31	<b>99</b>
<b>Total de casos Aceptados</b>	185	43	221	107	<b>556</b>
<b>Total de casos Denegados</b>	4	0	4	3	<b>11</b>
<b>Total de solicitudes</b>	<b>189</b>	<b>43</b>	<b>225</b>	<b>110</b>	<b>567</b>

- ◇ ICFM.- Ingeniería y Ciencias Físico Matemáticas.
- ◇ CSyA.- Ciencias Sociales y Administrativas.
- ◇ INTER.- Interdisciplinarias.
- ◇ CMB.- Ciencias Médico Biológicas.



**TOTAL, EVALUADO. ACEPTADOS. DENEGADOS.**

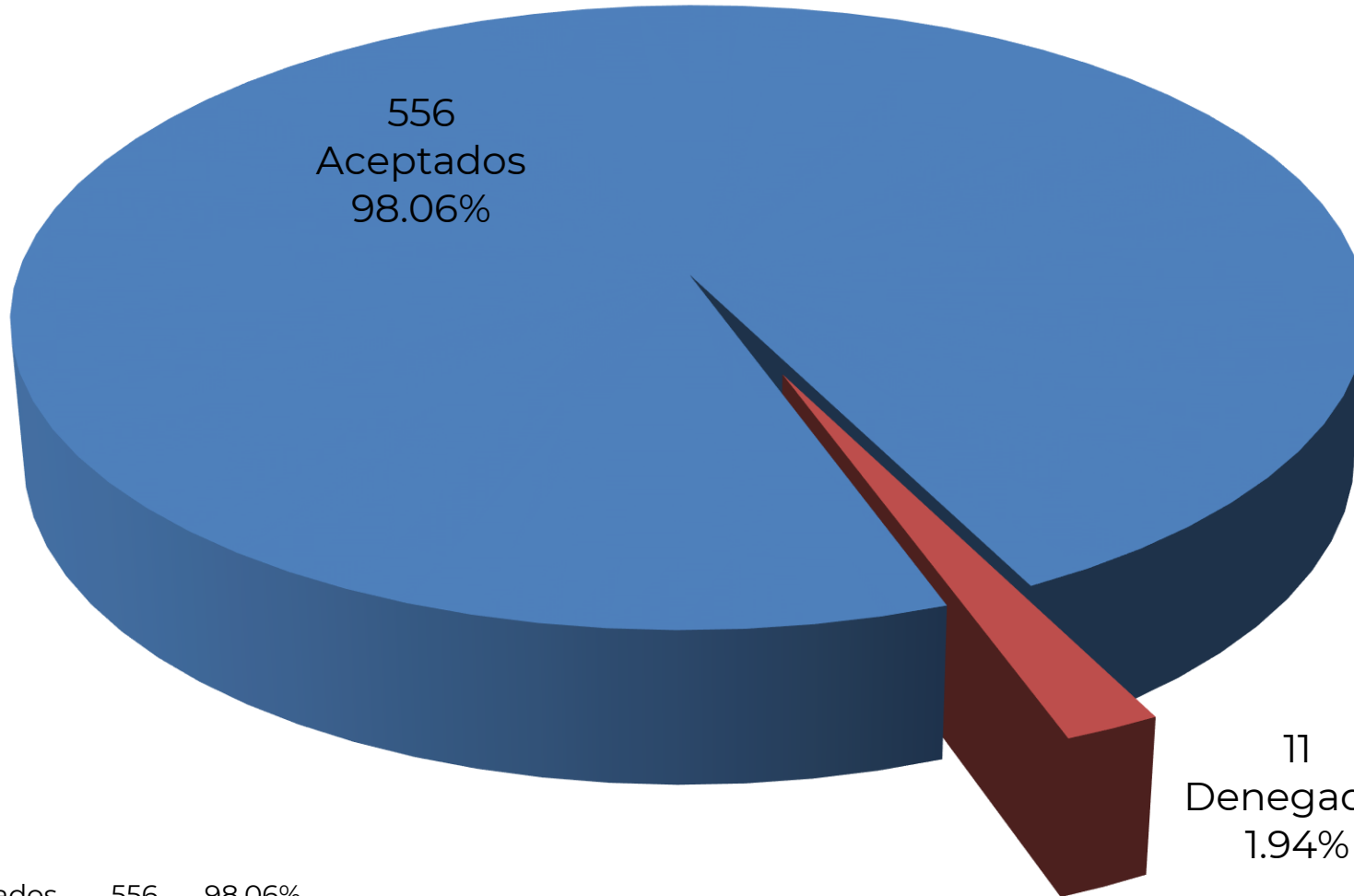

Aceptados	556	98.06%
Denegados	11	1.94%
<b>Total</b>	<b>567</b>	<b>100.00%</b>

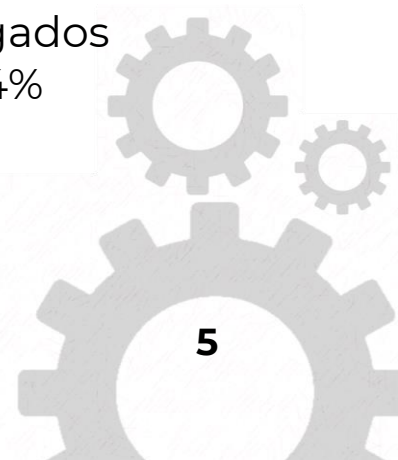



## ACEPTADOS: PARTICIPACIÓN POR ÁREA DE CONOCIMIENTO.

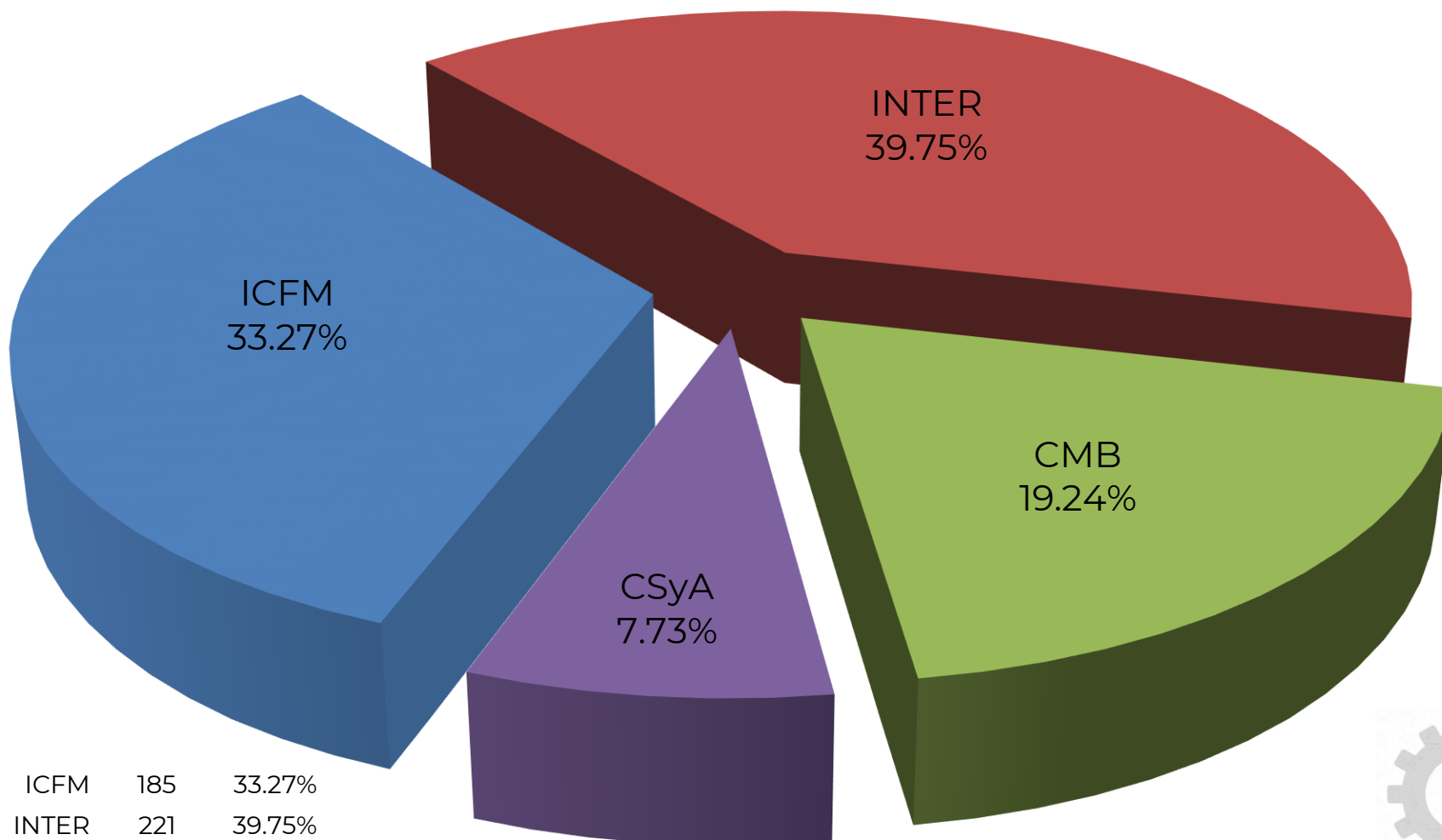

ICFM	185	33.27%
INTER	221	39.75%
CMB	107	19.24%
CSyA	43	7.73%
<b>556</b>	<b>100.00%</b>	



## ACEPTADOS: DISTRIBUCIÓN DEL NIVEL DE BECA.

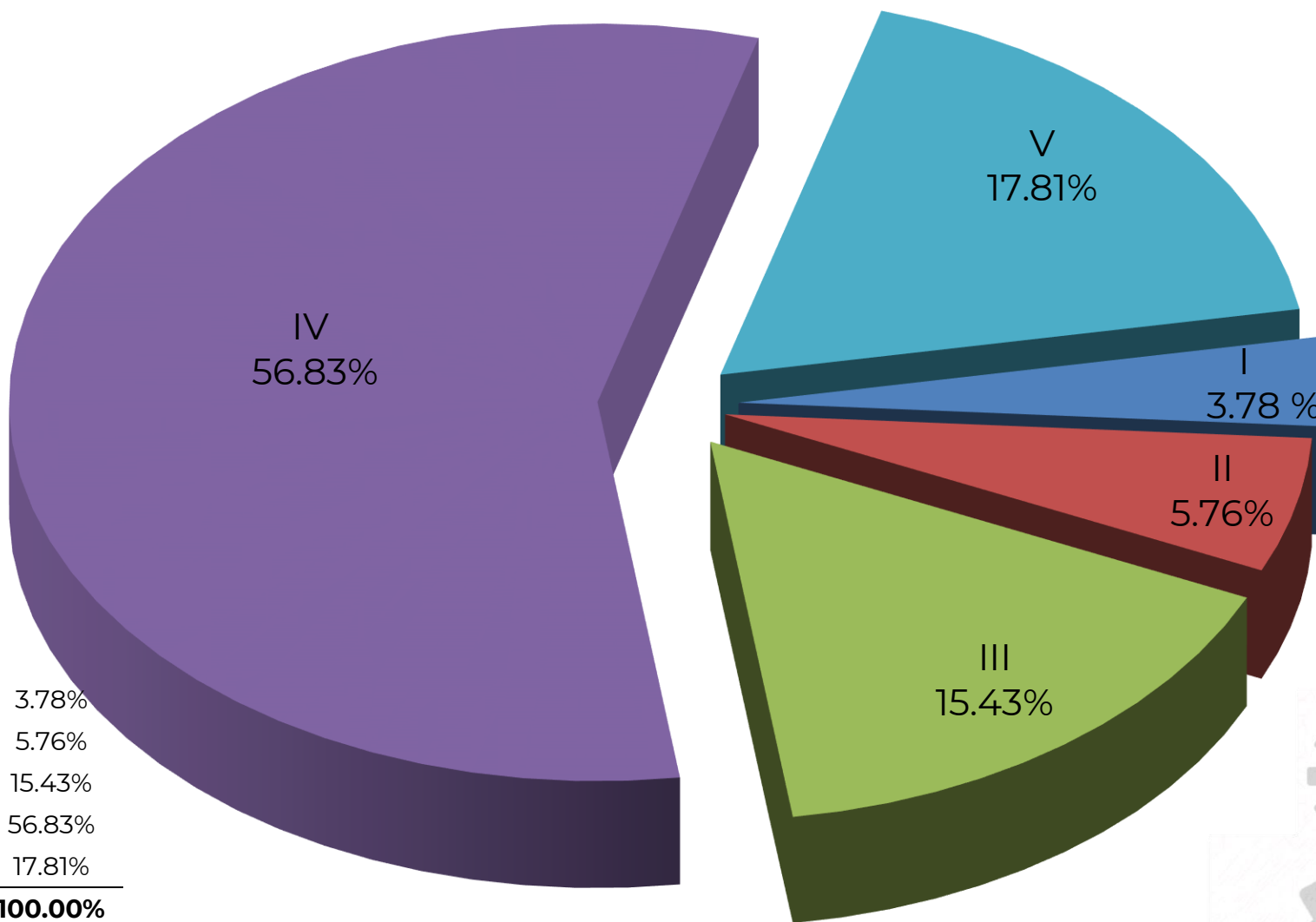





## ACEPTADOS POR NIVEL EDUCATIVO Y POR DEPENDENCIA POLITÉCNICA

### NIVEL MEDIO SUPERIOR

DEPENDENCIA POLITÉCNICA	SOLICITUDES ACEPTADAS	PORCENTAJES
CECYT 2 MIGUEL BERNARD PERALES	2	6.25%
CECYT 3 ESTANISLAO RAMÍREZ RUIZ	3	9.38%
CECYT 4 LÁZARO CÁRDENAS	2	6.25%
CECYT 7 CUAUHTÉMOC	4	12.50%
CECYT 8 NARCISO BASSOLS GARCÍA	8	25.00%
CECYT 11 WILFRIDO MASSIEU	2	6.25%
CECYT 13 RICARDO FLORES MAGÓN	6	18.75%
CECYT 15 DIÓDORO ANTÚNES ECHEGARAY	1	3.13%
CET, WALTER CROSS BUCHANAN	4	12.50%
<b>SUBTOTAL</b>	<b>32</b>	<b>100.00%</b>



**NIVEL SUPERIOR**

DEPENDENCIA POLITÉCNICA	SOLICITUDES ACEPTADAS	PORCENTAJES
CICS, UNIDAD MILPA ALTA	2	0.57%
CICS, UNIDAD SANTO TOMÁS	1	0.29%
ENCB	67	19.25%
ENMYH	12	3.45%
ESM	24	6.90%
ESCA, STO. TOMÁS	10	2.87%
ESCA, TEPEPAN	4	1.15%
ESCOM	19	5.46%
ESCUELA SUPERIOR DE ECONOMÍA	4	1.15%
ESCUELA SUPERIOR DE TURISMO	1	0.29%
ESFM	21	6.03%
ESIA, TECAMACHALCO	5	1.44%
ESIA, TICOMÁN	2	0.57%
ESIA, ZACATENCO	8	2.30%
ESIME, AZCAPOTZALCO	14	4.02%
ESIME, CULHUACAN	16	4.60%
ESIME, TICOMÁN	6	1.72%
ESIME,ZACATENCO	47	13.51%
ESIQIE	22	6.32%
UPIBI	20	5.75%
UPIICSA	11	3.16%
UPIITA	25	7.18%
UPII,HIDALGO	4	1.15%
UPII,GUANAJUATO	3	0.86%
<b>SUBTOTAL</b>	<b>348</b>	<b>100%</b>

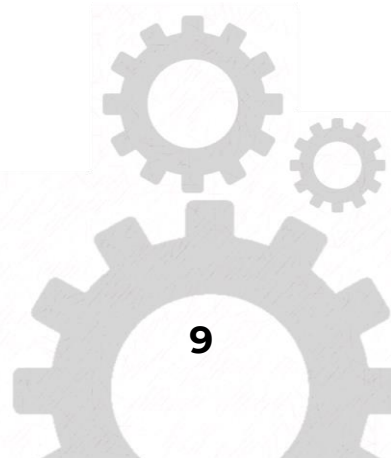



## NIVEL POSGRADO

DEPENDENCIA POLITÉCNICA	SOLICITUDES ACEPTADAS	PORCENTAJES
CIECAS	3	1.70%
CIEMAD	10	5.68%
COORDINACIÓN POLITÉCNICA PARA LA SUSTENTABILIDAD	1	0.57%
CENTRO DE NANOCIENCIAS Y MICRO Y NANOTECNOLOGÍAS	1	0.57%
SIP	2	1.14%
CIC	15	8.52%
CEPROBI	13	7.39%
CICIMAR	19	10.80%
CITEDI	5	2.84%
CIIDIR, OAXACA	27	15.34%
CIIDIR, MICHOACAN	7	3.98%
CIIDIR, DURANGO	8	4.55%
CIIDIR, SINALOA	12	6.82%
CIBA, TLAXCALA	9	5.11%
CICATA, ALTAMIRA	2	1.14%
CICATA, LEGARIA	12	6.82%
CICATA, QUERETARO	8	4.55%
CIDETEC	7	3.98%
CEBIOGEN	9	5.11%
CIITEC	5	2.84%
CMPML	1	0.57%
<b>SUB-TOTALES</b>	<b>176</b>	<b>100.0%</b>
<b>TOTALES</b>	<b>556</b>	<b>100%</b>

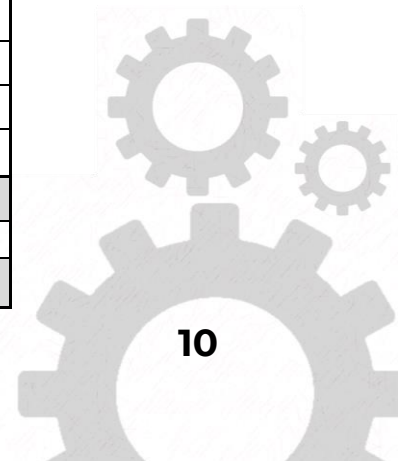



**PARTICIPACIÓN POR NIVEL EDUCATIVO**

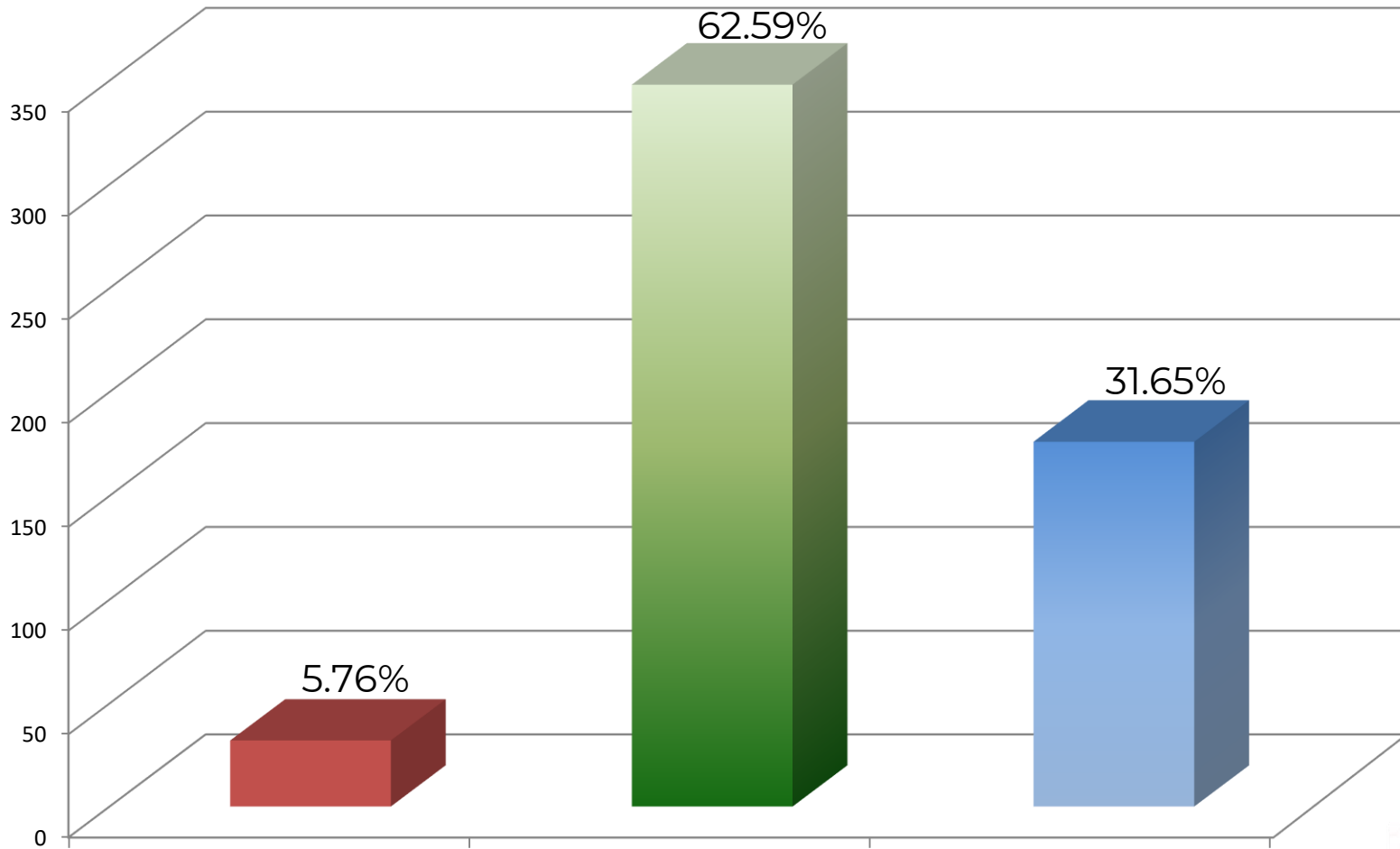

NMS	32	5.76%
NS	348	62.59%
NP	176	31.65%
<b>Total</b>	<b>556</b>	<b>100.00%</b>

